EIN kleines MENSCHENKIND

Sophie Schmid

Edition NILPFERD

Für die beste Mutter
der Welt!

Dieses Buch erscheint in der Edition NILPFERD.

Edition NILPFERD

www.nilpferd.at
www.ggverlag.at

ISBN 978-3-7074-5248-8

In der aktuell gültigen Rechtschreibung
Hergestellt in Europa
Papier aus verantwortungsvoll bewirtschafteten Quellen.

1. Auflage 2021

Text und Illustration: Sophie Schmid
Grafische Gestaltung und Satz: studioback.at / Annett Stolarski
Gesamtherstellung: Imprint, Ljubljana

Die Edition NILPFERD erscheint im G&G Verlag.

© 2021 G&G Verlagsgesellschaft mbH, Wien
Alle Rechte vorbehalten. Jede Art der Vervielfältigung, auch die des auszugsweisen Nachdrucks, der fotomechanischen Wiedergabe sowie der Einspeicherung und Verarbeitung in elektronische Systeme,gesetzlich verboten.
Aus Umweltschutzgründen wurde dieses Buch auf chlorfrei gebleichtem Papier gedruckt

EIN kleines MENSCHENKIND

Sophie Schmid

Edition NILPFERD

Ein kleines Menschenkind ...

Ein kleines Menschenkind läuft
suchend durch den Wald.
Da trifft es auf ein zweites Kind,
das gibt ihm gerne Halt.

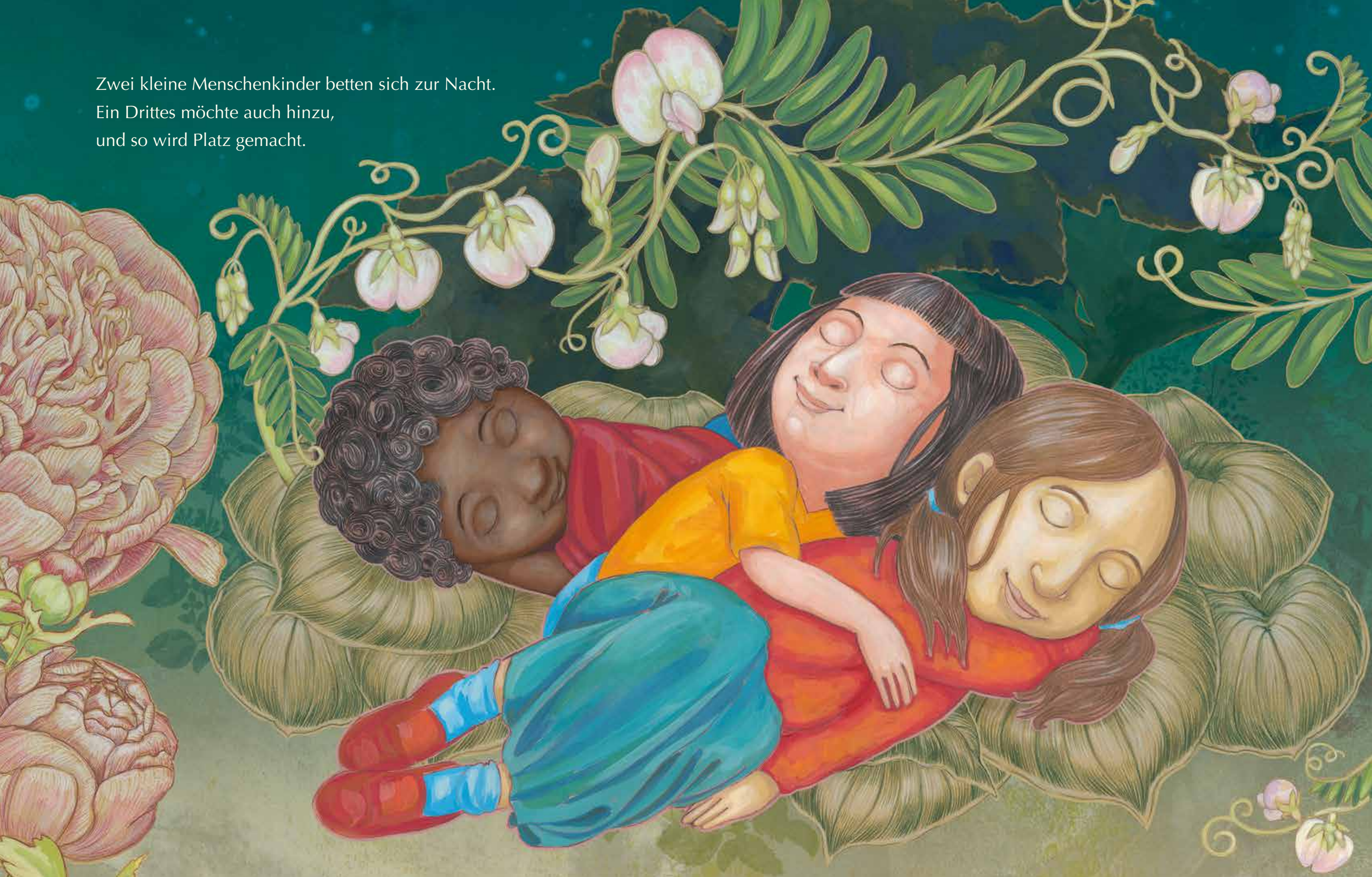

Zwei kleine Menschenkinder betten sich zur Nacht.
Ein Drittes möchte auch hinzu,
und so wird Platz gemacht.

Drei kleinen Menschenkindern knurrt der leere Magen.
Ein Viertes kommt des Wegs daher,
hat Brot auf seinem Wagen.

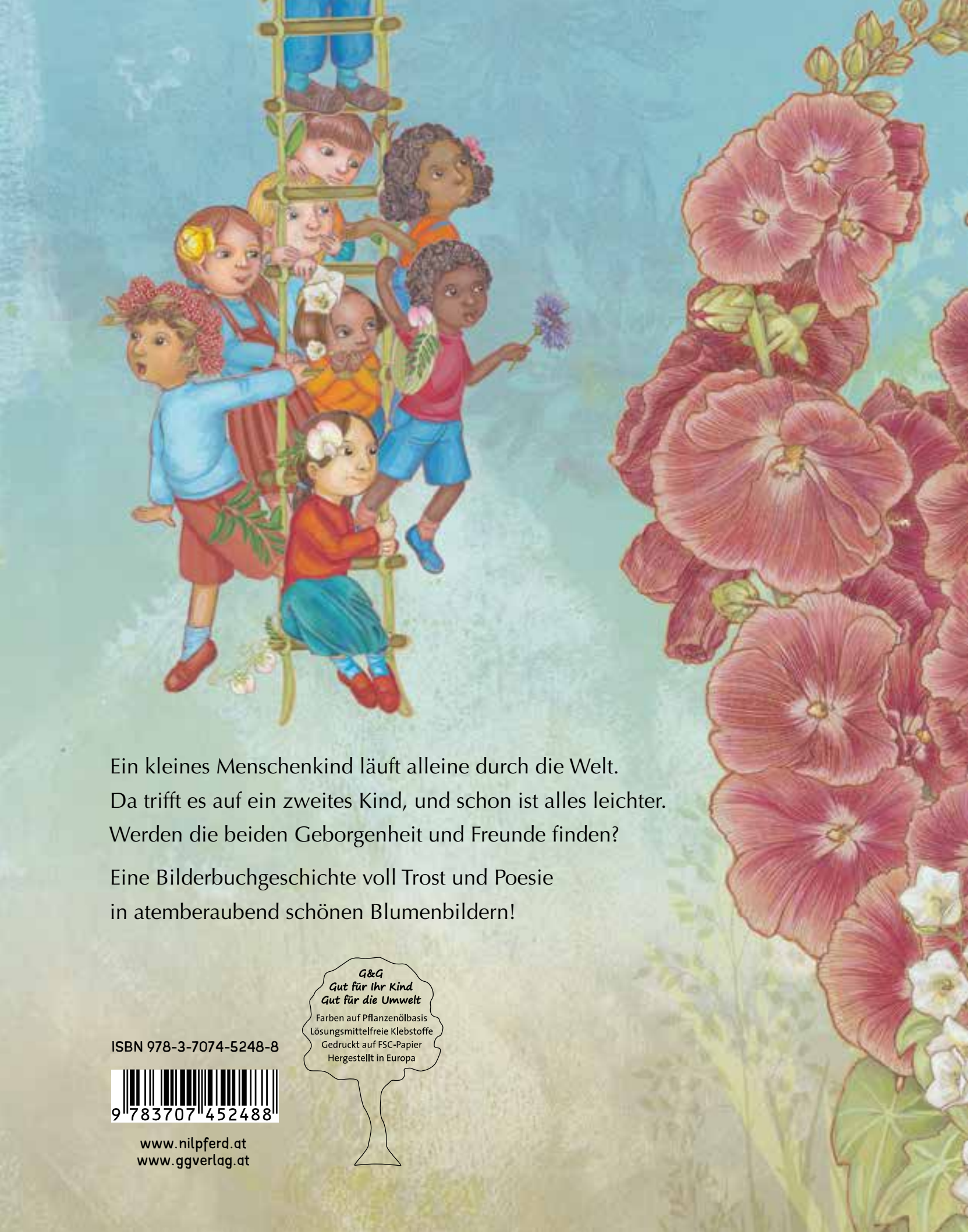

Ein kleines Menschenkind läuft alleine durch die Welt.
Da trifft es auf ein zweites Kind, und schon ist alles leichter.
Werden die beiden Geborgenheit und Freunde finden?

Eine Bilderbuchgeschichte voll Trost und Poesie
in atemberaubend schönen Blumenbildern!

G&G
Gut für Ihr Kind
Gut für die Umwelt
Farben auf Pflanzenölbasis
Lösungsmittelfreie Klebstoffe
Gedruckt auf FSC-Papier
Hergestellt in Europa

ISBN 978-3-7074-5248-8

9 783707 452488

www.nilpferd.at
www.ggverlag.at