THOMAS BREZINA

FRITZ FANTOM

GEHEIMPLAN GEMEIN-SCHWEIN

G&G

INHALT

WAS IST EIN GEMEIN-SCHWEIN 8
FRITZ SCHWEINEBISS 14
DER BESTE SCHLECHTESTE SCHÜLER 22
FRITZ VERKNALLT 32
FRESS-MOTTEN 40
TANTE FREDAS BLASSE GURKEN 48
DAS GEMEIN-SCHWEIN GEDICHT 56
GEHEIMPLAN GEMEIN-SCHWEIN 62
FINDE FINNI FANTOMINI 70

GEHEIMNISVOLLE AUGEN 78
FINNI FÄHRT AB 84
WIEDERSEHEN MIT VERWUNDERUNG 88
SÜSS-SCHWEIN 96
NUR NOCH SECHS TAGE 102
DIE GEHEIME GROTTE 110
WER GRUNZT DENN DA 116
WIE ALLES WIRKLICH LIEF 122
ENDLICH EINE ERKLÄRUNG 128

WAS IST EIN GEMEIN-SCHWEIN?

Stell dir vor, dich beißt ein Schwein in dein Hinterteil.

AUA!

Das tut natürlich weh.

Aber stell dir vor, das Schwein beißt dich ausgerechnet dann, wenn dich viele Leute sehen:

- **Wenn du in der Schule kurz vor dem Klingeln zu deinem Klassenzimmer unterwegs bist.**

- **Wenn du einen Pokal überreicht bekommst und stolz bist.**

Wenn du auf der Bühne stehst und es viel Applaus für dich gibt.

Wenn du auf deiner Geburtstagsparty gerade die Kerzen auf der Torte auspustest.

Oder wenn du beim Fußballmatch das Siegestor geschossen hast und jubelst.

STELL DIR DAS VOR: In genau diesem Moment kommt das Schwein von hinten herangaloppiert und schnappt einfach zu.

Es beißt dich so fest ins Hinterteil, dass du aufschreist und herumspringst. Du jaulst wie ein Hund. Du heulst wie ein Wolf.

Du presst die Hände auf deinen Hosenboden, aus dem das Schwein ein Stück gerissen hat.

Die vielen Leute, die dich sehen, fangen alle an zu **kichern.** Aus ihrem Kichern wird ein **Lachen.** Sie lachen immer lauter. Sie **wiehern** vor Lachen, weil du urkomisch **aussiehst.**

Das wäre doch schrecklich.
Dieser Biss wäre die grösste Gemeinheit.
Ein Schwein, das so gemein ist, ist ein echtes Gemein-Schwein.

Um genau so ein **Gemein-Schwein** geht es in diesem Buch. Das Schwein wird nicht nur in Hinterteile beißen. Es hat noch viel schrecklichere Sachen auf Lager. Seine Streiche sind **ober-mega-gemein.**

Das Schlimme an der Sache: Das Gemein-Schwein ist nicht zu stoppen. **Niemand** kann es fangen.

Das Gemein-Schwein ist der Geheimplan eines Gauners, der Fürchterliches vorhat.

Sein Name:
FRITZ FANTOM
Oder besser gesagt:
FRITZ SCHWEINEBISS

FRITZ SCHWEINEBISS

WARNUNG: Nenne Fritz Fantom niemals Fritz Schweinebiss! Auch wenn der Name auf ihn zutrifft. Den Grund dafür erfährst du in Kürze.

ACHTUNG: Fritz Fantom darf nie und nimmer herausfinden, dass du Bescheid weißt. Sobald du alles gelesen hast, isst du am besten die Buchseiten auf. Fritz Fantom darf sie niemals bei dir finden. Das hätte fürchterliche Folgen für dich.

Nein, vergiss das Aufessen. Verstecke das Buch nur gut. Vielleicht in der Tiefkühltruhe oder in der Lade mit Unterwäsche. Dort wird Fritz Fantom bestimmt nicht danach suchen.

MOMENT! HALT!

Alles schön der Reihe nach.

Beginnen wir mit dem ersten Biss des allerersten Gemein-Schweins.

Das Schwein biss in das Hinterteil des kleinen **FRITZ FANTOM.**

Nun einige Informationen zu Fritz Fantom HEUTE:

Fritz Fantom hält sich für den **GRÖßTEN UND GEFÄHRLICHSTEN GAUNER DER WELT.**

Er bewohnt eine Festung auf einem Berg am Rande der Stadt. Seine Garage ist so groß wie zwei Turnsäle. Dort hat er verschiedenste Sportwagen und **Raub-und-PLünder-Geräte** abgestellt.

Sein Lieblingsplatz in der Festung ist ein Thron in einem langen Saal. Hier sitzt Fritz Fantom und feiert sich selbst.

Auf der Armlehne des Thrones gibt es verschiedene Knöpfe. Die Knöpfe lösen allerhand Effekte im Festsaal aus.

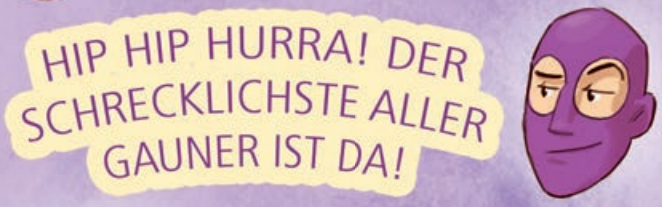

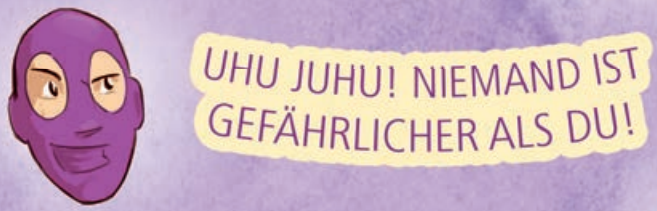

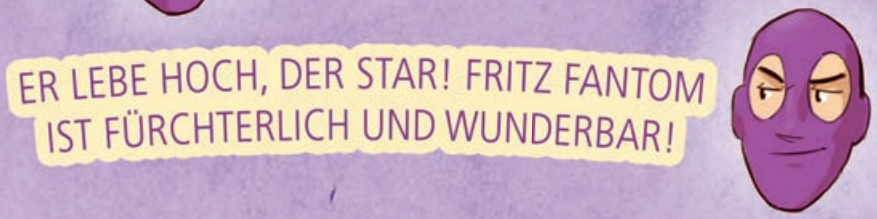

DER APPLAUS-KNOPF

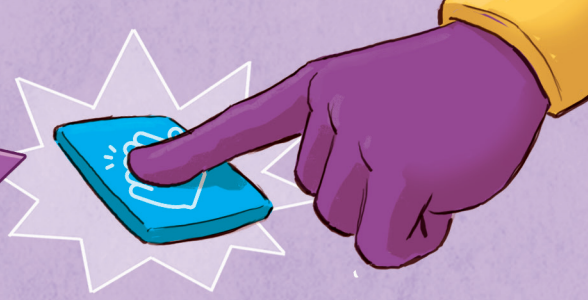

Hologramm-Hände erscheinen und klatschen.

Fritz Fantom drückt den **APPLAUS-KNOPF** nicht ein Mal, sondern viele Male.

Es werden immer mehr Hände, die applaudieren und ihm um den Kopf schwirren.

Manchmal übertreibt er und dann …

… muss Fritz Fantom hinter dem Thron in Deckung gehen.

Thomas Brezina hat nicht nur viele Detektive erfunden, sondern auch Bösewichte. Der berühmteste ist Fritz Fantom. Thomas' Motto: „Lesen soll ein Abenteuer sein!"

Fritz Fantom will es allen zeigen!
Er hat sich in den Kopf gesetzt, den Wettbewerb „Böseste Tat des Jahres" zu gewinnen.
Sein Geheimplan heißt „Gemein-Schwein".
Doch dann taucht Finni Fantomini auf,
in die Fritz einmal sehr verknallt war ...

HOCHSPANNUNG UND VIEL ZU LACHEN

DAS GANZ BESONDERE LESE-ABENTEUER

SÜSS-SCHWEIN ODER GEMEIN-SCHWEIN?

Altersempfehlung
7 8 9 10 11 12 13 Jahre

ISBN 978-3-7074-2453-9
€ 12,95
9 783707 424539

Sammle Punkte auf Antolin.de

www.ggverlag.at