2. Klasse

LESEZUG

Gabriele Rittig

Valerie Vampir

muss zum Zahnarzt

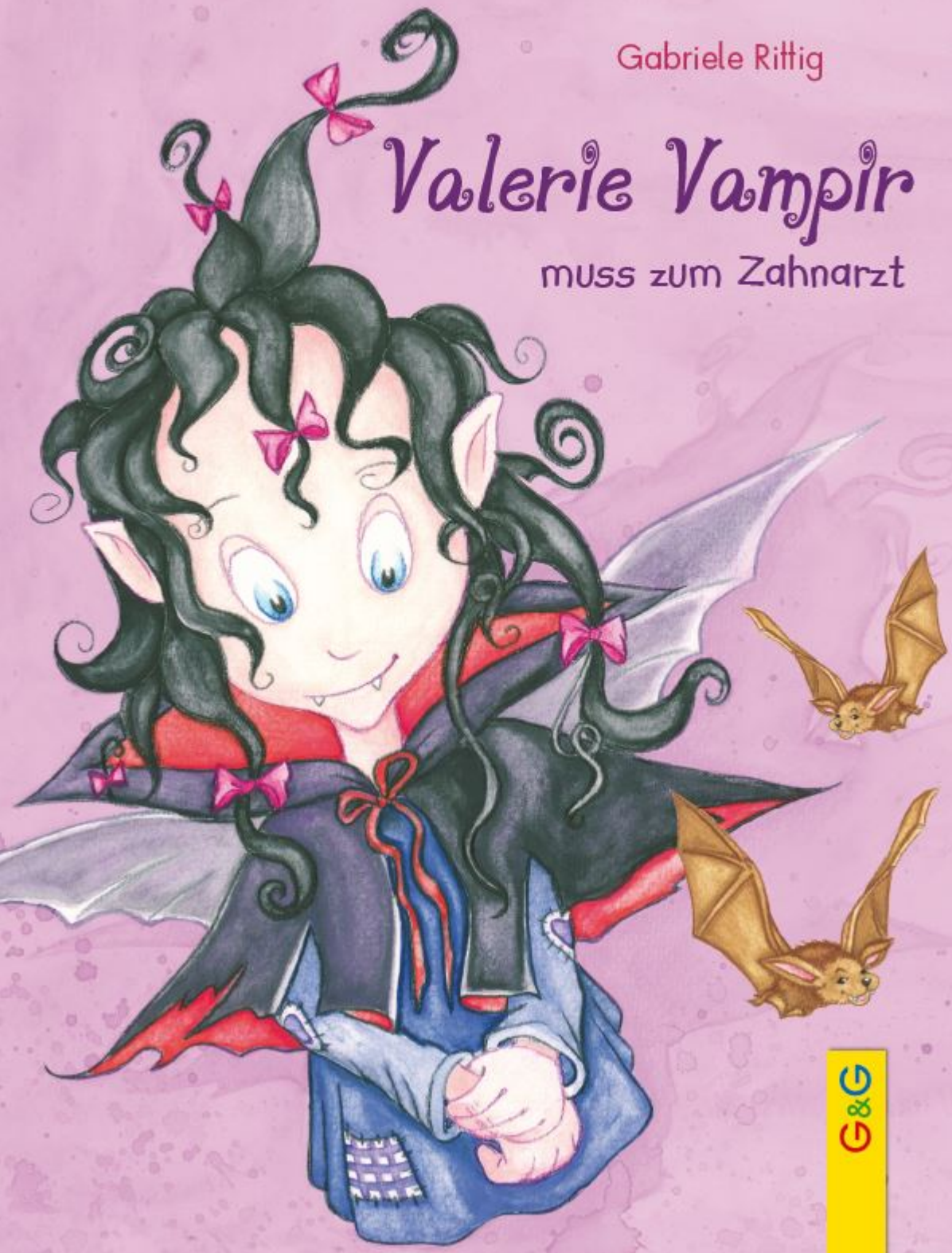

G&G

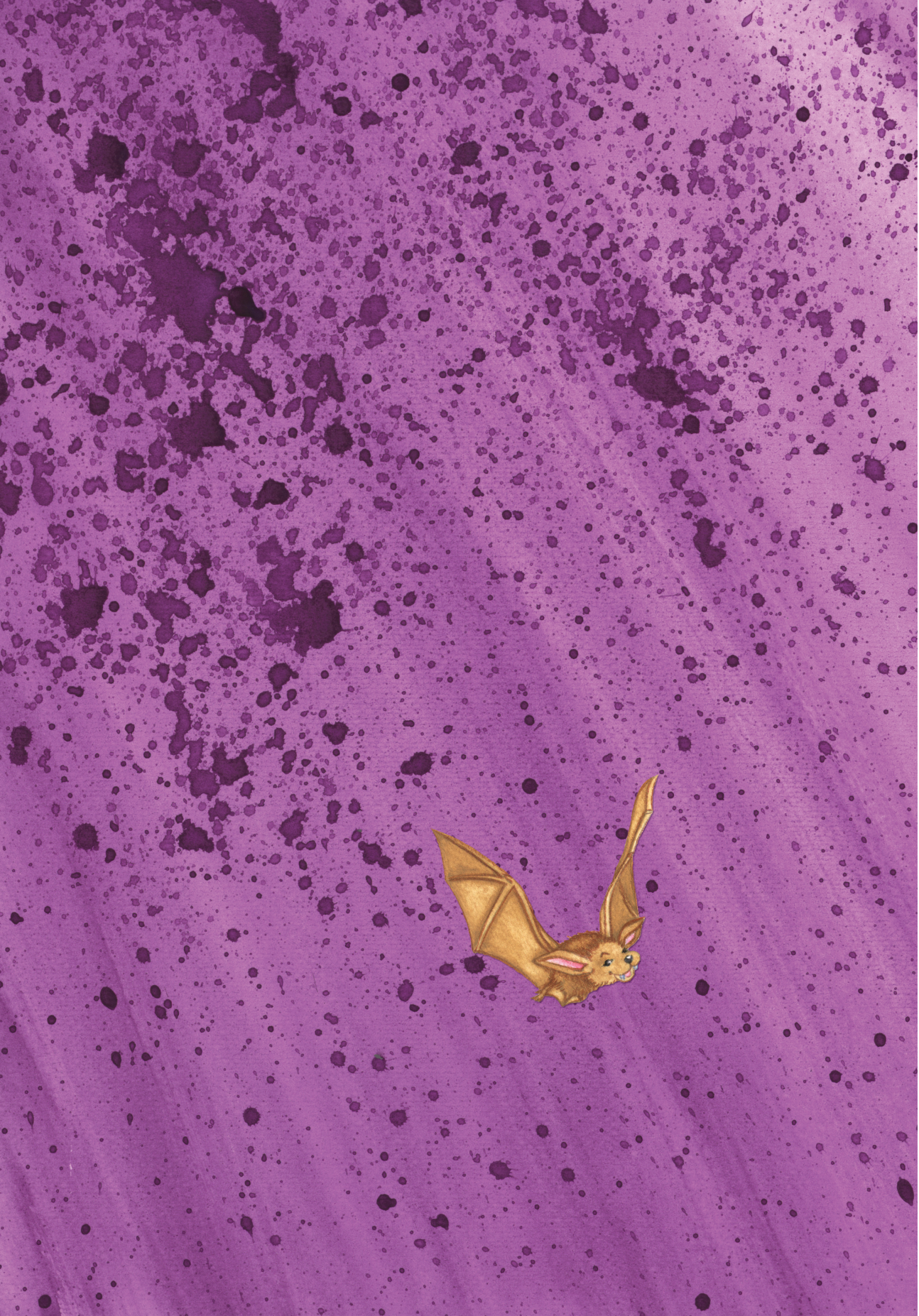

Von Gabriele Rittig im G&G-Lesezug weiters erschienen:

„Finja, ein Hund mit Herz und cooler Schnauze“, Lesezug 2. Klasse, ISBN 978-3-7074-2559-8
„Hilfe, Piraten!“, Lesezug 2. Klasse, ISBN 978-3-7074-2346-4
„Valerie Vampir – Flughund vermisst“, Lesezug 2. Klasse, ISBN 978-3-7074-2168-2
„Erik, der Wikinger. Abenteuer auf hoher See“, Lesezug 2. Klasse, ISBN 978-3-7074-2094-4
„Das Geheimnis des schwarzen Einhorns“, Lesezug Profi, ISBN 978-3-7074-1872-9
„Waldhof Vier Pfoten“, Lesezug-Profi, ISBN 978-3-7074-1446-2

Begleitmaterial zu diesem Buch finden Sie unter
www.lesezug.at
zum Gratis-Download!
Weitere Informationen siehe Seite 40.

www.ggverlag.at

www.lesezug.at

ISBN 978-3-7074-2035-7

In der aktuell gültigen Rechtschreibung

9. Auflage 2023

Reihengestaltung: Carola Holland
Illustration: Angela Picha

Gesamtherstellung: Imprint, Ljubljana

© 2008 G&G Verlagsgesellschaft mbH, Wien
Alle Rechte vorbehalten. Jede Art der Vervielfältigung, auch die des auszugsweisen Nachdrucks, der fotomechanischen Wiedergabe sowie der Einspeicherung und Verarbeitung in elektronische Systeme, gesetzlich verboten. Aus Umweltschutzgründen wurde dieses Buch auf chlorfrei gebleichtem Papier gedruckt.

Inhalt

Der beste Freund 4

Der Vampirkongress 8

Ein verpatzter Nachmittag 11

Beim Zahnarzt 15

Große Sorgen 20

Vampirbesuch 26

Die Zahnwechsel-Zeremonie..... 30

Ausflug mit Oliver 36

Der beste Freund

Valerie ist ein ungewöhnliches Mädchen. Sie ist ein Vampirmädchen.

Oliver ist ein Menschenkind und er ist Valeries bester Freund. Wie die beiden Freunde wurden, soll in einer anderen Geschichte erzählt werden.
Oliver weiß, dass Valerie ein Vampirmädchen ist. Doch er fürchtet sich trotzdem nicht vor ihr.
Er wohnt mit seinen Eltern im obersten Stockwerk eines alten Hauses. Valerie wohnt noch ein kleines Stück weiter oben, auf dem Dachboden. Dort steht ihr Sarg genau über Olivers Zimmer. Jeden Abend, bevor Oliver schlafen geht, besucht Valerie ihn in seinem

Zimmer. Auch heute plumpst Valerie durch Olivers offenes Fenster in sein Zimmer. Fliegen und landen kann sie nämlich noch nicht besonders gut.

„Hallo Oliver", sagt Valerie und grinst ein wenig verschlafen. Dabei blitzen ihre spitzen Vampirzähne auf.

„Guten Morgen, Valerie", sagt Oliver und muss lachen. Er findet es immer noch komisch, wenn er am Abend zu Valerie

„Guten Morgen" sagt. Aber Vampire sind nun einmal in der Nacht wach. Untertags schlafen sie. Deshalb verbringen Oliver und Valerie nie sehr viel Zeit miteinander.

Der Vampirkongress

„Möchtest du mich morgen auf dem Dachboden besuchen kommen?", fragt Valerie eines Abends.
Es ist schon spät. Oliver kann seine Augen kaum noch offen halten. Valerie dagegen ist putzmunter. Oliver setzt sich im Bett auf. Jetzt ist auch er wieder munter.
„Das würde ich gerne", sagt er begeistert. Oliver war noch nie am Abend auf dem Dachboden. Valeries Eltern wissen nichts von der Freundschaft zwischen dem Menschenkind und ihrer Vampirtochter.
„Meine Eltern werden zwei Tage lang fort sein", erklärt Valerie. „Sie besuchen beide

einen internationalen Vampirkongress und ich bin ganz allein zuhaus."
„Was ist ein Vampirkongress überhaupt?", fragt Oliver.
Valerie wusste das zuerst auch nicht. Doch dann haben ihre Eltern es ihr erklärt.
„Da treffen sich Vampire aus der ganzen Welt, um über wichtige Vampirangelegenheiten zu sprechen", hat Vater Vampir gesagt.
Mutter Vampir ist ganz aufgeregt auf dem Dachboden herumgeflogen und hat in den alten Kleiderkisten gewühlt.
„Was ziehe ich da bloß an?", hat sie immer wieder zu sich selbst gesagt und hat dabei ihre schönsten Umhänge und lange,

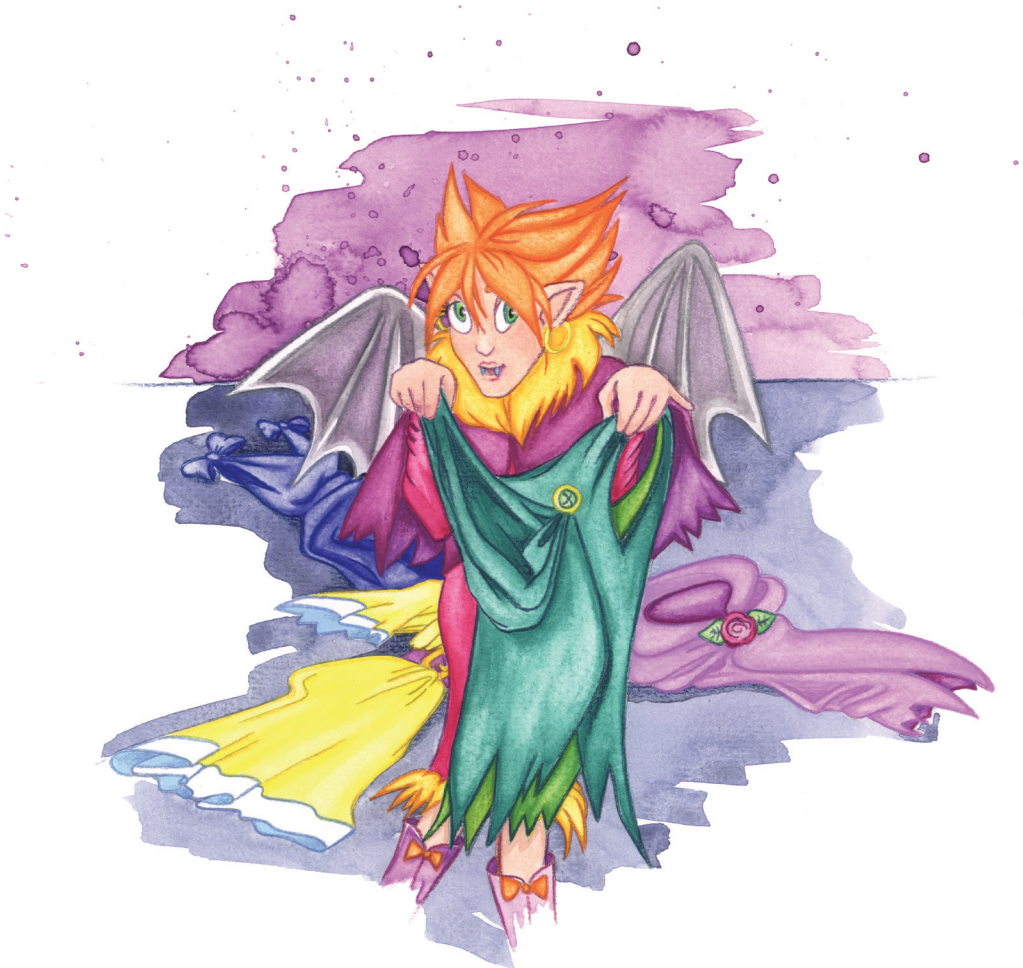

wallende Kleider überall auf dem Boden
ihres Zimmers verstreut.
Valerie findet das alles sehr aufregend.
Besonders, weil sie nun das erste Mal
alleine zuhause sein wird.

Ein verpatzter Nachmittag

Valerie ist sehr gespannt. Gleich wird Oliver zu Besuch kommen. Ihre Eltern sind, sobald es dunkel wurde, losgeflogen. Valerie hat die halbe Nacht aufgeräumt. So sauber war der Dachboden noch nie. Sogar die Kuscheldecke in ihrem Sarg hat sie ordentlich zusammengelegt.

Da klopft es auch schon an der Dachbodentüre. Es ist Oliver. Vorsichtig tritt er über die Türschwelle. Draki, Valeries Flughund, begrüßt ihn. Oliver kennt Draki. Manchmal nimmt Valerie ihr Haustier mit, wenn sie Oliver in seinem Zimmer besucht. Draki klettert auf Olivers Schulter und streckt

Valerie Vampir und Oliver sind dicke Freunde. Als Valerie Zahnschmerzen bekommt, bringt Oliver sie zum Zahnarzt: Ihre Vampirzähne müssen gerissen werden! Valerie ist entsetzt: Ist sie ohne diese Zähne noch ein richtiger Vampir?

Empfohlen vom BUCH KLUB

LESEZUG

Vor- und Mitlesen

Eine in Kapitel unterteilte, durchgehende Geschichte mit vielen Illustrationen. Einzelne Wörter und Satzteile sind durch Bilder ersetzt.
Dies regt zum kreativen Sprachgebrauch an.

1. Klasse

Ein Ich-lese-selbst-Buch, in dem sich die Textlänge pro Kapitel langsam steigert.

- Große Fibelschrift
- Jede Seite illustriert
- Kapitelunterteilung

2. Klasse

Spannende, lustige Geschichten, die zum Lesen motivieren und die Lesekompetenz stärken.

- Fibelschrift
- Jede Seite illustriert
- Kapitelunterteilung

3. Klasse

Altersgemäße Inhalte, die das sinnerfassende Lesen fördern.

- Leicht lesbare Schrift
- Stark illustriert
- Kapitelunterteilung

Lesezug-Profi

Umfangreiche Bücher für Kinder, die begeisterte Vielleser sind.
Reichlich schwarz-weiß illustriert.
Unterschiedlich gestaltet, wie „Erwachsenen-Bücher".

Sinnerfassendes Lesen trainieren:
Kreatives Begleitmaterial **kostenlos downloaden** unter **www.lesezug.at**

Altersempfehlung
4 5 6 7 8 9 10 11 Jahre

ISBN 978-3-7074-2035-7
€ 9,95
9 783707 420357

Sammle Punkte auf Antolin.de