THOMAS BREZINA

TOM TURBO

Die Ritterburg am Meeresgrund

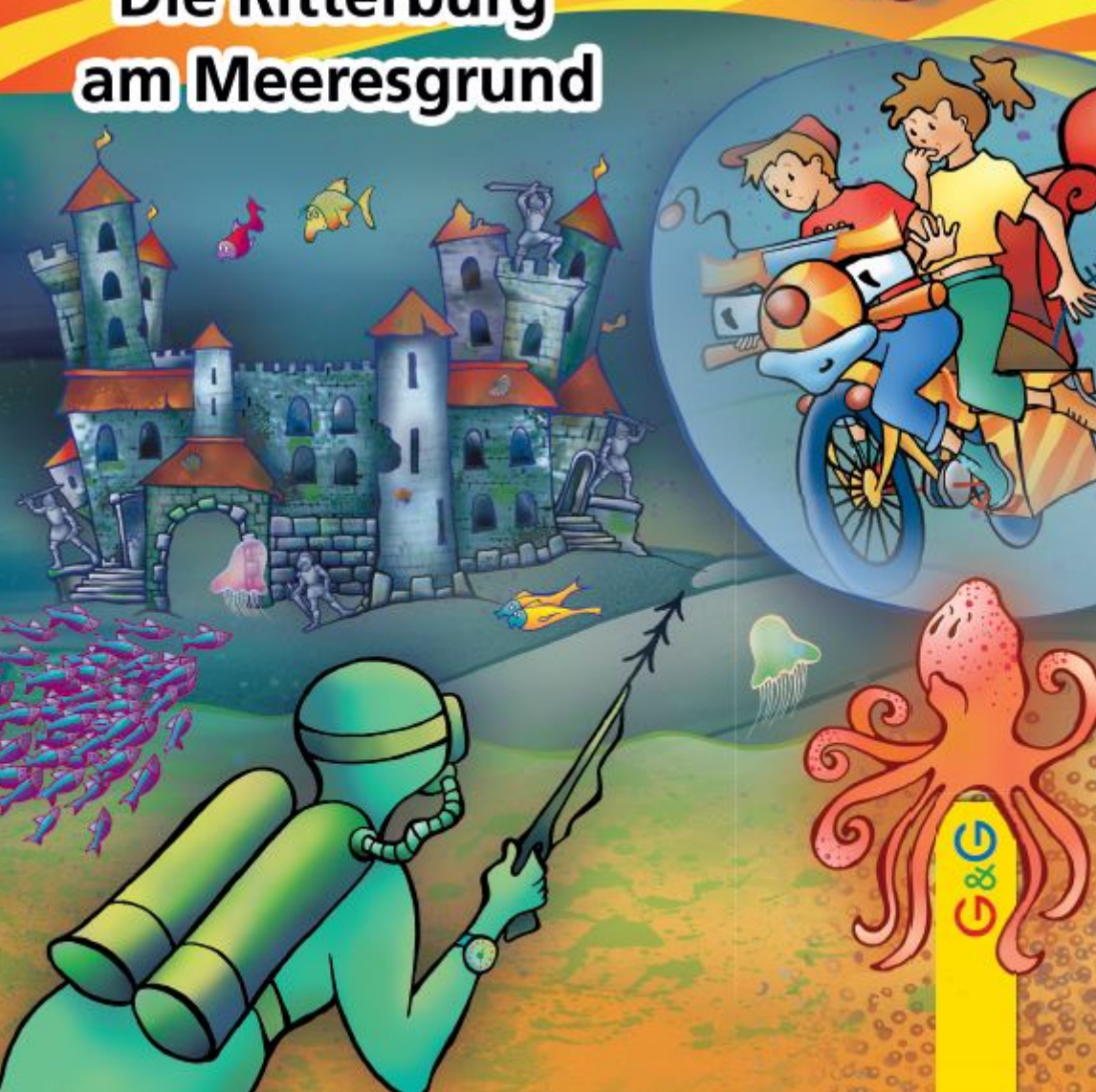

G&G

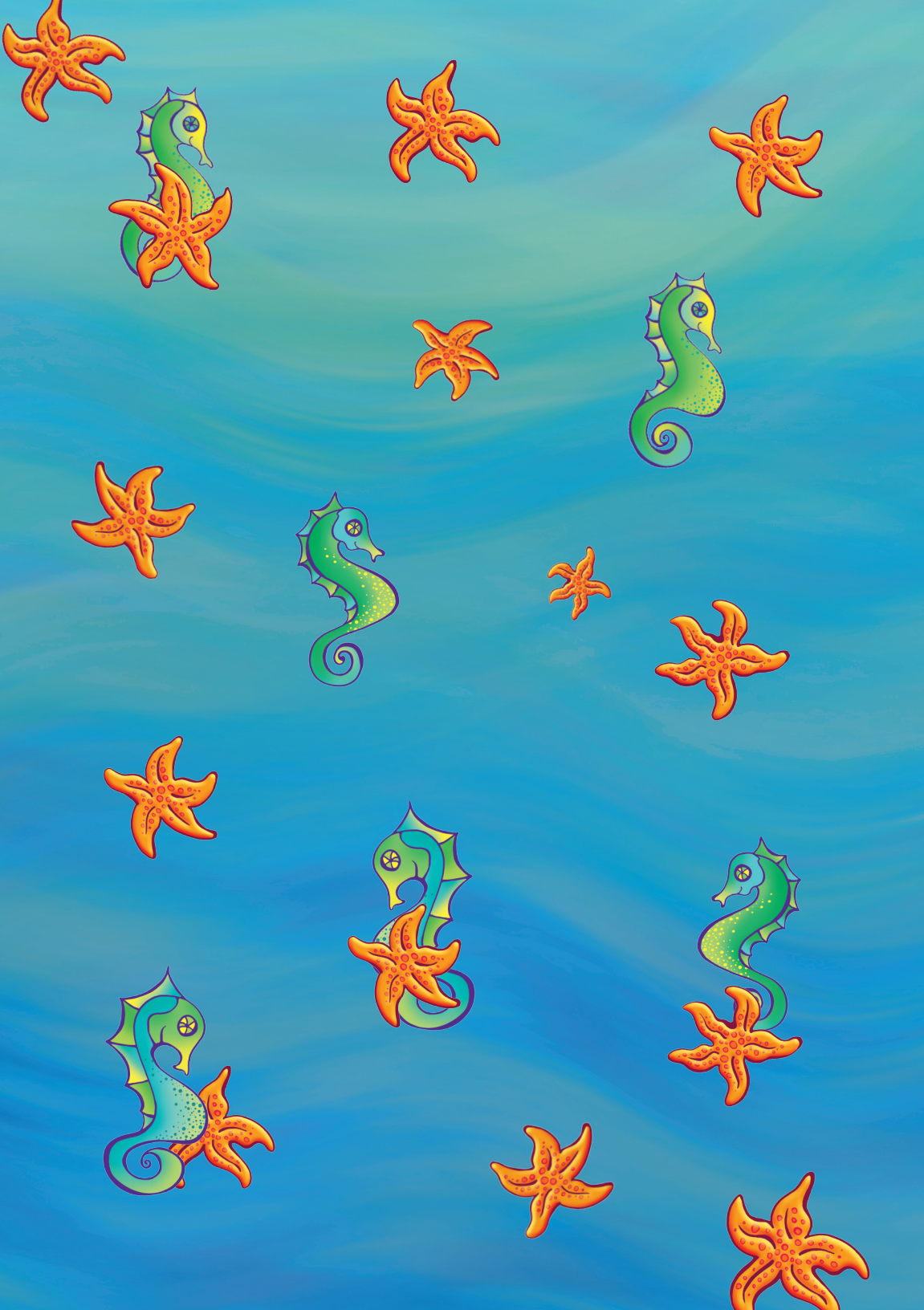

Hallo!

Wir sind Karo und Klaro Klicker.
Unser allerbester Freund
trinkt am liebsten Schmieröl.
Er heißt Tom Turbo
und ist das tollste Fahrrad der Welt.
Wir haben ihn erfunden und gebaut.
Komm mit!

Ich bin Klaro. Eigentlich
heiße ich Konstantin.
Ich zerlege gerne alte
Geräte und baue daraus
neue, die ich selbst
erfinde. Mein Traum ist
eine Maschine, die mir in
den Früh die Zähne
putzt und mich
anzieht.
Am liebsten esse
ich Schnitzel.
Klaro

Ich bin Karoline und eine Minute älter als Klaro.
Wir sind Zwillinge.
Alle nennen mich Karo.
Ich mag Tanzen, gehe in eine Zirkusschule, zeichne gerne und mache meine eigenen kleinen Bücher.
Fruchtsalat mit Schokoeis esse ich am liebsten.

Karo

Komm mit und löse mit uns die Fälle!
Auf geht's!

TOM TURBO

Er mag gerne Schmieröl und Sonnenschein,
um seine Solarbatterien zu laden.
Tom mag kein Wasser,
weil er einen Kurzschluss bekommt.
Wer ihn Drahtesel nennt,
der handelt sich Probleme ein!

Computer
Toaster
Trickkiste
Tom hat 111 Tricks eingebaut.
Er kann zum Beispiel:
Mini-Pizza backen
Eis machen
Fliegen wie ein Flugdrache
Schwimmen wie ein Luftkissenboot
Suchstrahlen ausschicken
Flach wie ein Blatt Papier werden
ACHTUNG!*
Tom beherrscht auch
den Tintenfisch-Trick!

DA BEPPO

INHALT

DAS MÄDCHEN MIT DER NADEL 12
DU DUMMER DRAHTESEL! 17
FRAU ZUCKERSÜSS 20
DER TRAURIGE FISCHER 23
DIE RITTERBURG AM MEERESGRUND 28
DIE SELTSAME SCHATZKARTE 33
KLAROS TRICK 37
SPINNEN KARO UND KLARO? 40
TOM TURBO TAUCHT 44
WO IST DER SCHATZ? 48
IN DER RITTERBURG. 52
DAS STEINERNE SCHWERT. 55
DER TINTENFISCH-TRICK. 62
DIE GROSSE ÜBERRASCHUNG. 66

DAS MÄDCHEN MIT DER NADEL

„Was will das Mädchen mit der langen spitzen Nadel?“, fragte Tom Turbo seine Freunde Karo und Klaro. Er deutete mit seiner Radioantenne auf ein schwarzhaariges Mädchen, das geduckt zu einem düsteren Trödlerladen huschte.

„Das Mädchen sieht aus, als ob es den Laden überfallen will. Fahr näher ran, Tom“, flüsterte Karo.

Leise surrend rollte das tollste Fahrrad der Welt los und betrachtete prüfend die seltsamen Dinge, die vor dem Eingang aufgebaut waren.

Da gab es bunt bemalte Totenköpfe, kugelrunde ausgestopfte Fische, uralte Seemannstruhen, rostige Schwerter und verbeulte Schiffslaternen. Karo, Klaro, ihre Eltern und Tom Turbo waren über das Wochenende in die kleine Stadt Castello Bello ans Meer gefahren. Weil sie nicht immer nur am Strand liegen wollten, hatten die Zwillinge mit ihrem Fahrradfreund einen Ausflug in den Hafen unternommen.

„Glaubt ihr, das ist der Trödler?“, fragte Klaro und zeigte auf einen kleinen Mann, der wie ein vertrockneter Apfel aussah. Er trug eine schmuddelige Kapitänsuniform mit riesigen Mottenlöchern und starrte mürrisch vor sich hin.

„Nein, das ist nicht der Trödler. Das ist ein ausgestopfter Seeräuber“, spottete Karo.

Klaro beobachtete unterdessen gespannt, wie sich das Mädchen von hinten an den Schrumpf-Apfel-Mann heranschlich und ihm einfach die Nadel ins Hinterteil stieß.

„Jautsch!“, schrie der Trödler und fuhr wutschnaubend herum.

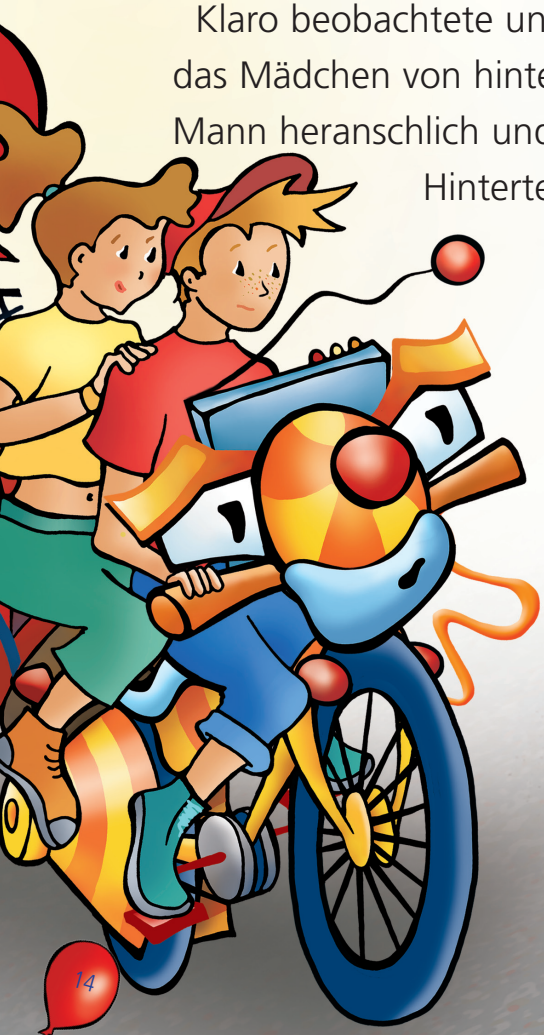

Doch das Mädchen war noch nicht fertig. Blitzschnell holte es aus der Hosentasche ein Säckchen und leerte es dem Männchen in den Kragen. „Iiiiii … das juckt!“, kreischte der Mann und begann, sich wild mit beiden Händen zu kratzen.

„Boss, dieses Mädchen ist ein Bengel. Das war Juckpulver!“, schnarrte Tom Turbo streng.

„Na warte, Maria! Jetzt reicht es!“, brüllte der Trödler und griff nach irgendwelchen Dingen im Regal, die er dem Mädchen nachwerfen wollte.

„Stopp, das kann blaue Flecken geben. Das lasse ich nicht zu!“, rief Tom und schaltete den Turbopuster ein.

DU DUMMER DRAHTESEL!

Mit einem wütenden Schrei schleuderte der Trödler einen verbeulten Vogelkäfig, eine Kokosnuss, die in einem Ritterhelm steckte, und eine rote Blechkanne in Marias Richtung.

Genau in diesem Augenblick ließ aber Tom Turbo einen Superwindstoß aus seinem Turbosauger zischen. Vogelkäfig, Ritterhelm, Kokosnuss und Blechkanne wurden zurückgeworfen und landeten auf den Füßen des vertrockneten Männchens.

Die tollsten Abenteuer erlebt Thomas Brezina am Schreibtisch, wo er sich Krimis und andere spannende und lustige Geschichten ausdenkt. Sein Motto: „Lesen soll für Kinder ein Abenteuer sein." Tom Turbo, das Wunderfahrrad, findest du auch im Internet. Und zwar unter:

www.thomasbrezina.com

In einem Trödlerladen entdecken Karo, Klaro und Tom Turbo eine Kokosnuss, in der eine seltsame Karte versteckt ist. Führt sie die drei Freunde tatsächlich zu der geheimnisvollen versunkenen Ritterburg? Befindet sich wirklich ein Schatz dort? Ein spannendes Tauchabenteuer beginnt …

GLUGGG … GLUGGG …

In der Reihe sind weitere Titel erhältlich.

Turbotolle Zusatzmaterialien für Referate und Unterrichtsstunden für ein besseres Textverständnis:

www.ggverlag.at

Altersempfehlung

6 7 8 9 10 11 12 Jahre

ISBN 978-3-7074-1853-8

€ 9,95

9 783707 418538

Sammle Punkte auf Antolin.de