THOMAS BREZINA

TOM TURBO

Fang den Fußballfresser

G&G

Hallo!

Wir sind Karo und Klaro Klicker.
Unser allerbester Freund
trinkt am liebsten Schmieröl.
Er heißt Tom Turbo
und ist das tollste Fahrrad der Welt.
Wir haben ihn erfunden und gebaut.
Komm mit!

Ich bin Klaro. Eigentlich
heiße ich Konstantin.
Ich zerlege gerne alte
Geräte und baue daraus
neue, die ich selbst
erfinde. Mein Traum ist
eine Maschine, die mir in
den Früh die Zähne
putzt und mich
anzieht.
Am liebsten esse
ich Schnitzel.
Klaro

Ich bin Karoline und eine Minute älter als Klaro.
Wir sind Zwillinge.
Alle nennen mich Karo.
Ich mag Tanzen, gehe in eine Zirkusschule, zeichne gerne und mache meine eigenen kleinen Bücher.
Fruchtsalat mit Schokoeis esse ich am liebsten.

Karo

Komm mit und löse mit uns die Fälle!
Auf geht's!

TOM TURBO

Er mag gerne Schmieröl und Sonnenschein,
um seine Solarbatterien zu laden.
Tom mag kein Wasser,
weil er einen Kurzschluss bekommt.
Wer ihn Drahtesel nennt,
der handelt sich Probleme ein!

Tom hat 111 Tricks eingebaut.
Er kann zum Beispiel:
Mini-Pizza backen
Eis machen
Fliegen wie ein Flugdrache
Schwimmen wie ein Luftkissenboot
Suchstrahlen ausschicken
Flach wie ein Blatt Papier werden

ACHTUNG!

Tom beherrscht auch den Netzschleudertrick!

INHALT

DER FUSSBALLFRESSER TAUCHT AUF 12

FANG DEN FUSSBALLFRESSER! 16

ALLE FUSSBÄLLE SIND WEG 21

TOMS TRICK 25

WER FUNKT AUS DER WÜRSTCHENBUDE? 30

EINE IRRE ERFINDUNG 35

DER ALLERLETZTE FUSSBALL 44

ECHT ODER NICHT ECHT? 49

ES IST ALLES ANDERS 52

EIN FÜRCHTERLICHER PLAN 56

MEISTER IM WEITSPUCKEN 61

DER SUPERSCHUSS 66

DER FUSSBALLFRESSER TAUCHT AUF

Er kam wie ein schwarzer Blitz! Plötzlich war er da und weder Karo noch Klaro noch ihr Fahrradfreund Tom Turbo konnten sagen, woher er gekommen war.

Die drei spielten gerade Fußball, als das geheimnisvolle schwarze Ding auftauchte. Tom Turbo stand im Tor, und Karo und Klaro versuchten, den Ball hineinzuschießen.

Klaro war bereits ziemlich sauer, da seine Schwester Karo mehr Tore geschossen hatte als er.

„Mädchen sind eben die besseren Kicker!“, meinte Karo hochnäsig.

„Du hinkende Heugabel, red nicht, spiel!“, fauchte ihr Bruder Klaro. „Du hast nur Glück gehabt. Ein Sprichwort sagt nämlich: ‚Die Dummen haben immer Glück!‘.“

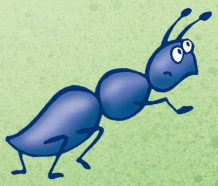

Karo holte aus, um Klaro einen Tritt ins Hinterteil zu versetzen. Aber sie kam nicht dazu. Tom Turbo schob sich zwischen die beiden und rief aufgeregt: „Boss 1 und Boss 2, bitte sehen Sie sich das an. Da rollt ein Fußball im Pelzmantel!“

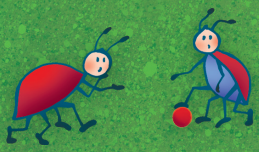

Jetzt entdeckten auch die Geschwister die schwarze Fellkugel. „Das ist doch kein Fußball im Pelzmantel, sondern … sondern … ein Igel mit Kuschelstacheln!“, stotterte Karo. Das zottelige Wesen starrte die beiden Fußballer und das Fahrrad mit großen, glotzenden Augen an. Dann riss es sein Maul weit auf und raste auf den Fußball der drei Freunde zu. Ein lautes Schlürfen und Schlabbern war zu hören, und der Fußball war weg. Fort! Verschwunden! Klaro biss sich vor Schreck auf die Lippe. „Das … das … Ding hat … den Fußball gefressen!“, stammelte er.

Aber das war noch nicht alles. Die seltsame Kugel zwickte Tom Turbo auch noch in den Reifen. Das Superfahrrad war außer sich. So schnell, wie er aufgetaucht war, verschwand der Fußballfresser auch wieder. Er klappte die Augen und das Maul zu, legte die dicken Arme an und kullerte davon.

„Tom Turbo, los, fang den Fußballfresser!“, riefen Karo und Klaro. „Das Ding ist ja gefährlich. Tu doch was!“

Sofort startete das tollste Fahrrad der Welt seinen Elektromotor, die Geschwister kletterten in den Sattel, und los ging die Fahrt.

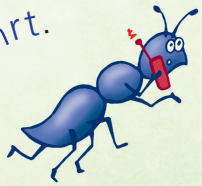

FANG DEN FUSSBALLFRESSER!

Der Fußballfresser war schnell, aber Tom Turbo war genauso flott. Wie ein Hase schlug der Fußballfresser Haken und sauste plötzlich und unerwartet um eine Ecke. Toms Reifen quietschten, als er bremste und um die Kurve schlitterte. Er schaffte es tatsächlich, dem schwarzen Fellball auf der Spur zu bleiben. Immer näher und näher rückte er an ihn heran. Nur noch ein paar Meter, dann würde er ihn haben. Tom fuhr seinen Turbosauger aus und senkte ihn bis auf Höhe der Straße ab.

Noch fünf Meter ... noch drei ... noch zwei … Unter viel Geheul schaltete das Wunderfahrrad den Sauger ein, um den Fußballfresser zu erwischen. Aber genau in diesem Augenblick flitzte ein kleiner, weißer Hund über die Straße. Er kam dem turbostarken Sog zu nahe und wurde angesaugt. Tom Turbo bemerkte den Irrtum zuerst nicht. Er zog die breite Saugdüse wieder ein und meldete stolz: „Boss 1 und Boss 2, ich habe den Fußballfresser gefangen!“ Erst dann fielen ihm

die vier weißen Pfoten auf, die aus seinem Turbosauger ragten und aufgeregt strampelten. Tom Turbo zog alle Bremsen und hielt an. Wieso hatte der Fußballfresser plötzlich eine andere Farbe?

„Du widerlicher Hundefresser! Spuck auf der Stelle meine Susi wieder aus!“, kreischte eine fürchterlich dicke, kleine Frau. Als das Fahrrad nicht sofort gehorchte, schlug sie mit ihrem Schirm auf Tom Turbo ein und verbeulte dabei seinen Computer und knickte die lange Antenne um.

Pflup! Vorsichtig setzte Tom den kleinen, verschreckten Hund auf dem Gehsteig ab und entschuldigte sich vielmals. „Ich bitte um Verzweiflung“, schnarrte er aufgeregt und verbesserte sich sofort. „Äh … ich meine natürlich, ich bitte um zwei Zwiebeln … äh … Verzeihung!“ Durch die Schläge mit dem Schirm waren bei Toms Computer drei Sicherungen herausgesprungen, und er funktionierte nicht mehr richtig. „VORSICHT STÖRUNG! VORSICHT STÖRUNG!“, blinkte es auf seinem Bildschirm.

Der kleine Hund fasste wieder Mut, stellte sich vor das gelb gestreifte Fahrrad und verbellte es, so laut er konnte. „Ich bitte um Ruhe!“, forderte Tom Turbo streng. Aber der Hund hörte nicht auf zu kläffen. Deshalb drehte sich Tom schnell um und feuerte eine harte Toastscheibe aus seinem Toaster. Sie landete im Maul des Hundes. Schlagartig verstummte er.

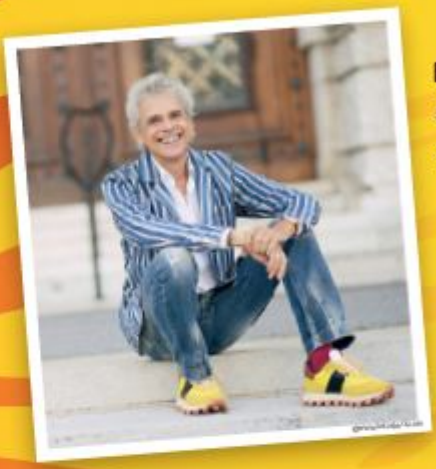

Die tollsten Abenteuer erlebt Thomas Brezina am Schreibtisch, wo er sich Krimis und andere spannende und lustige Geschichten ausdenkt. Sein Motto: „Lesen soll für Kinder ein Abenteuer sein." Tom Turbo, das Wunderfahrrad, findest du auch im Internet. Und zwar unter:

www.thomasbrezina.com

Karo, Klaro und Tom Turbo spielten Fußball. Plötzlich tauchte aus dem Nichts eine kleine schwarze Fellkugel auf und stürzte sich auf das runde Leder. Ein lautes Schlürfen und Schlabbern war zu hören und der Fußball war weg. Fort! Verschwunden! Dann zwickte sie Tom Turbo in den Reifen. Klar, dass sich das Superfahrrad das nicht gefallen lässt. Eine Jagd voll von Überraschungen und Abenteuern beginnt. Gelingt es Karo, Klaro und Tom Turbo, das Geheimnis um den Fußballfresser zu lüften?

TOOOOOR

In der Reihe sind weitere Titel erhältlich.

Turbotolle Zusatzmaterialien für Referate und Unterrichtsstunden für ein besseres Textverständnis:

www.ggverlag.at

Altersempfehlung

6 7 8 9 10 11 12 Jahre

ISBN 978-3-7074-1610-7

€ 9,95

Sammle Punkte auf Antolin.de