Ulrike Motschiunig • Florence Dailleux

Was glitzert im Winterwald, kleiner Fuchs?

G&G

Informationen zu Ulrike Motschiunig und ihren Büchern unter
www.kinderbuchmitherz.at

In dieser Reihe erschienen:

ISBN 978-3-7074-2163-7

ISBN 978-3-7074-1166-9

ISBN 978-3-7074-2071-5

ISBN 978-3-7074-1983-2

ISBN 978-3-7074-2108-8

ISBN 978-3-7074-1655-8

ISBN 978-3-7074-2011-1

ISBN 978-3-7074-1862-0

ISBN 978-3-7074-2301-3
1. Auflage 2019

Text: Ulrike Motschiunig
Illustration: Florence Dailleux
Gesamtherstellung: Imprint, Ljubljana

© 2019 G&G Verlagsgesellschaft mbH, Wien
Alle Rechte vorbehalten. Jede Art der Vervielfältigung,
auch auszugsweise, gesetzlich verboten.
www.ggverlag.at

Ulrike Motschiunig

Was glitzert im Winterwald, kleiner Fuchs?

Bilder von
Florence Dailleux

G&G

„Hörst du, wie der Wind draußen heult, Mama? Huhuhuhu!“,
fragt der kleine Fuchs.
Mama Fuchs nickt gähnend. „Wenn es draußen stürmt und schneit,
dann beginnt für die Tiere im Wald die stille Zeit!
Jetzt lässt es sich gemütlich rasten!“
„Immer nur rasten ist aber langweilig!“,
murmelt der kleine Fuchs.
Erwartungsvoll setzt er sich auf.
„Wenn der Schneesturm
vorbei ist, kann ich endlich
herausfinden, wie die stille
Zeit aussieht!“

Früh am Morgen leuchtet die **Wintersonne** in den Fuchsbau. Sofort **hellwach,** läuft der kleine Fuchs ins Freie und taucht seine Nase **neugierig** in den **frischen Schnee. „Brrr!** Die Schneekristalle sind **eisig kalt!** Aber wie schön sie **glitzern!“** Der kleine Fuchs spitzt seine Ohren. „Und es ist **stiller** als sonst! Ob die anderen Tiere jetzt auch alle rasten, so wie Mama?“

Durch den Schnee wirbelt der kleine Fuchs zum Bach. „Bestimmt plätschert das Wasser deshalb so **leise,** weil sich über Nacht eine **Eisdecke** über den Bach gelegt hat!“

Da taucht der **kleine Biber** fröhlich prustend aus dem Wasser auf.

„Wie **herrlich frisch!** Komm doch rein!“

Dem kleinen Fuchs schaudert. „Dann wäre ja mein Fell ganz **nass!**

Und ich müsste **frieren!** Ist dir denn gar nicht **kalt?**“

Kichernd klopft der kleine Biber auf seinen runden Bauch. „Was meinst du wohl, warum ich im Herbst so viel gefuttert habe? So fein rund, wie ich jetzt bin, ist mir auch im Winter wohlig warm!“

„Wollen wir uns die stille Zeit von ganz hoch oben ansehen?“,
fragt der kleine Fuchs.
Der kleine Biber nickt und – schwupps – schon ist er aus dem Wasser geklettert.
Gemeinsam tollen sie den Hügel hinauf. „Die stille Zeit ist weit und weiß
und groß“, murmelt der kleine Fuchs überwältigt.
„Ich kenne ein lustiges Spiel!“, ruft der kleine Biber. Er formt eine Schneekugel
und lässt sie den Hügel hinabrollen.
„Das will ich auch probieren!“, antwortet der kleine Fuchs und kullert selbst den
Hang hinunter.
Sein Freund rutscht hinterher. „Hihi, huhu, haha! Jetzt siehst du aus wie
ein Schneehase!“
Kichernd befreit sich der kleine Fuchs vom vielen Schnee. „Schau nur!
Mir wird im Winter auch nicht kalt! So dicht ist mein Fell geworden!“

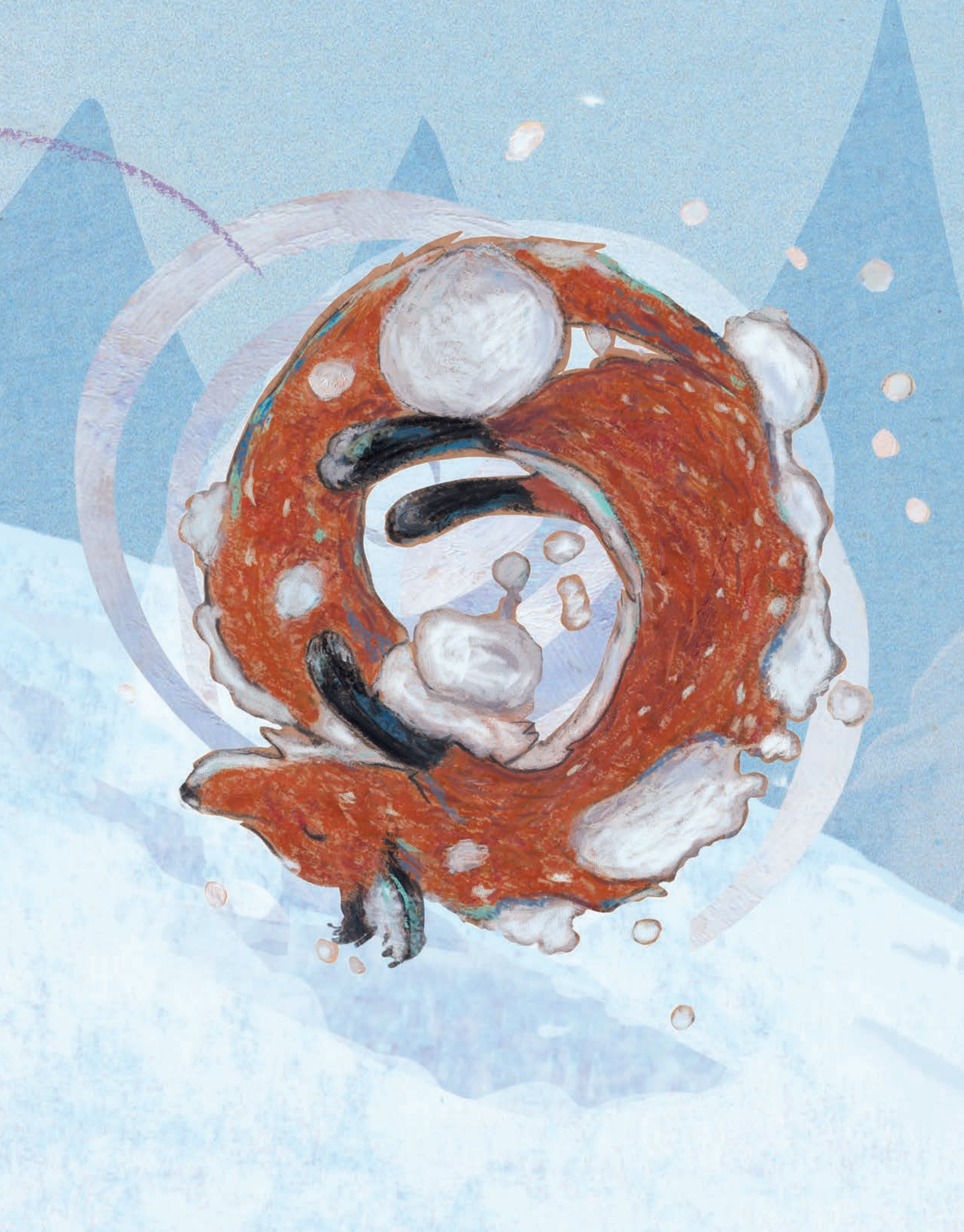

Im Wettlauf sausen die beiden zurück in den Winterwald. „Dort oben im Baum hat es sich das Eichhörnchen gemütlich gemacht“, sagt der kleine Fuchs. Der kleine Biber nickt und ruft: „Huhu! Eichhörnchen! Mit deinem honigbraunen Schwanz kannst du dich jetzt bestimmt fein zudecken.“ „So ... lasst mich doch ... weiterschlafen!“, murmelt es leise aus der Baumhöhle herab.

Der kleine Fuchs entdeckt das **Rindenmuster** im Baum, das Herr Borkenkäfer vergangenen Sommer gemacht hat. Nachdenklich sagt er zum kleinen Biber: „Nicht einmal der **brummige** Herr Borkenkäfer ist am Werken! Schade, alle Tiere wollen **nur rasten!**“

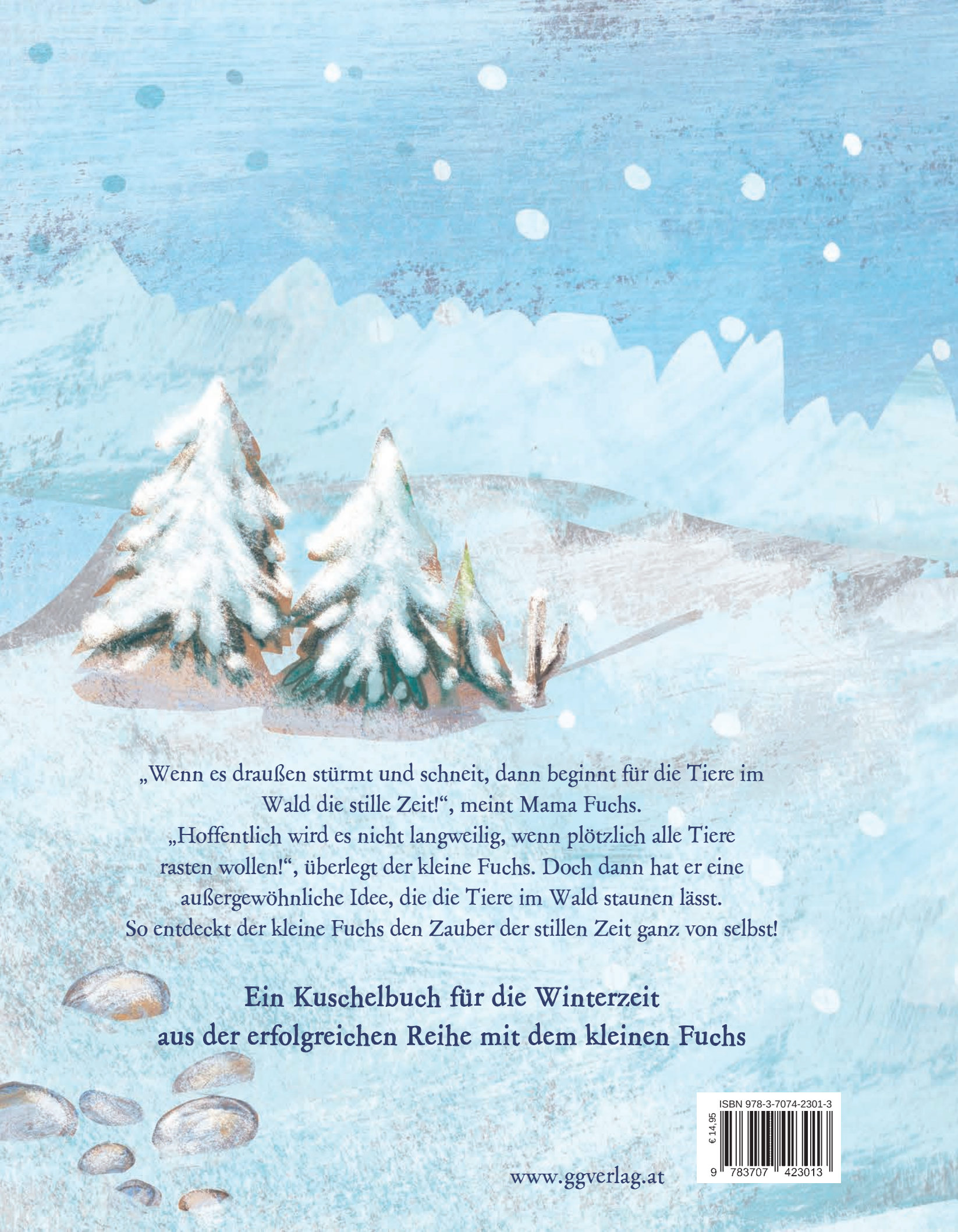

„Wenn es draußen stürmt und schneit, dann beginnt für die Tiere im Wald die stille Zeit!“, meint Mama Fuchs.
„Hoffentlich wird es nicht langweilig, wenn plötzlich alle Tiere rasten wollen!“, überlegt der kleine Fuchs. Doch dann hat er eine außergewöhnliche Idee, die die Tiere im Wald staunen lässt.
So entdeckt der kleine Fuchs den Zauber der stillen Zeit ganz von selbst!

Ein Kuschelbuch für die Winterzeit aus der erfolgreichen Reihe mit dem kleinen Fuchs

ISBN 978-3-7074-2301-3
€ 14,95
9 783707 423013

www.ggverlag.at